POLAR HOODED SWEAT

KOLOR NADRUKU:

		Pantone	HKS	CMYK
SC	Czarny	Black	88K	C0 M0 Y0 K100
SB	Biały	-	-	C0 M0 Y0 K0
SZ	Zielony	348C	57K	C90 M0 Y100 K0
SN	Niebieski	293C	42K	C100 M60 Y0 K0
SCz	Czerwony	1805C	15K	C30 M100 Y100 K0
SŻ	Żółty	123C	4K	C2 M25 Y100 K0
SP	Pomarańcz	Orange021C	8K	C0 M70 Y100 K0
SF	Fioletowy	2627C	37K	C100 M100 Y40 K0
SZł	Złoty	105C	98K	C40 M50 Y100 K0
SG	Granatowy	2757C	35K	C100 M100 Y--- K20
SI	Inny	---C	---K	C--- M--- Y--- K---

Podane barwy w palecie Pantone Solid Coated, HKSK, CMYK
stanowią wartości jedynie poglądowe i mogą odbiegać od rzeczywistości.

ROZMIAR HAFTU

Tył / przód: 297 x 210 mm

Pierś: 90 x 90 mm

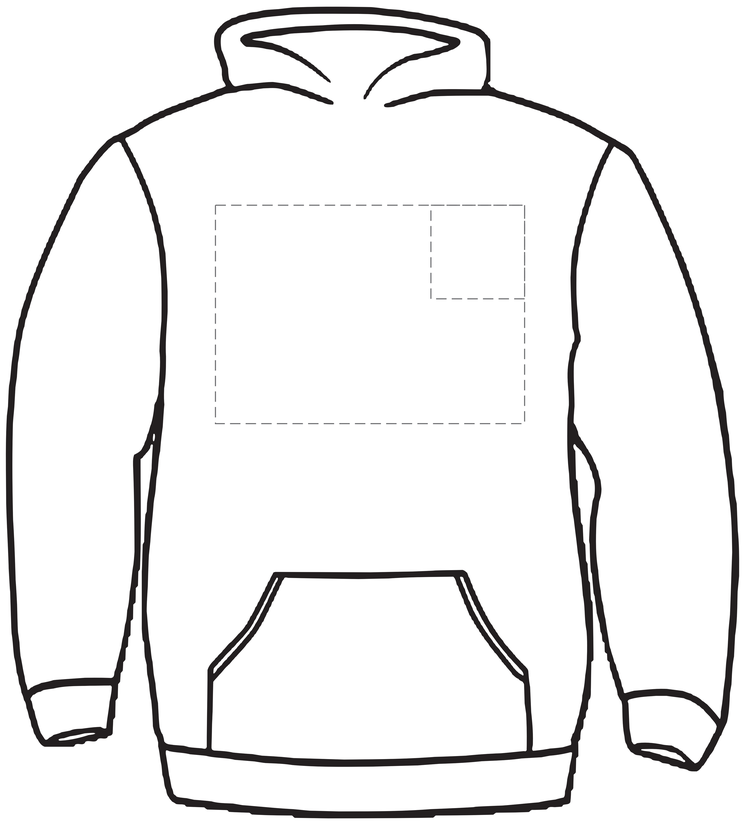

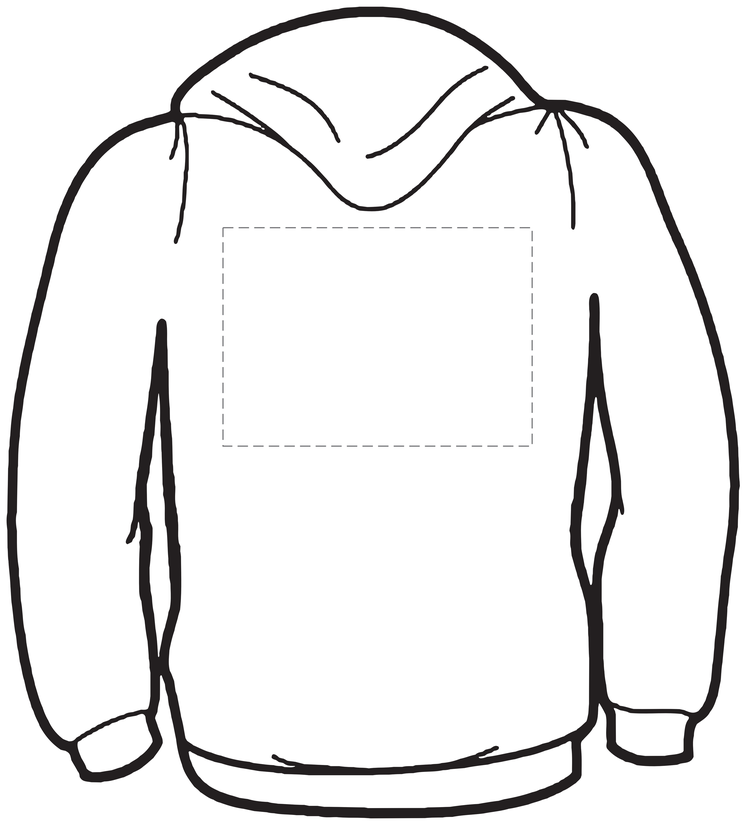

TANIE UPOMINKI
GADŻETY Z NADRUKIEM DLA FIRM

Reklamacje odnośnie treści oraz grafiki po dokonaniu akceptacji nie będą uzględniane. TANIE UPOMINKI nie bierze odpowiedzialności za jakość i zawartość materiałów dostarczonych przez klienta, w tym zdjęć, grafik, tekstu.
Projekty prosimy wysyłać w krzywych w CorelDraw do wersji 12. Mapy bitowe w CMYK-u w rodzielności minimum 300 dpi 1:1.